



ENDÜSTRİ

2024

FİYAT LİSTESİ



Türkiye'de Üretiyoruz...
Dünya'ya Satıyoruz...

Genel Satış Şartları

- Fiyat listemizde bulunan tüm fiyatlar perakende tavsiye edilen satış fiyatlarıdır.
- KDV hariç fiyatlar olup yasaların gerektirdiği oran fiyatlara eklenecektir.
- Fiyat listelerini haber vermeksizin değiştirme hakkımız saklıdır.
- Tüm nakliyeler alıcıya ait olup teslimatımız İstanbul depomuzda araç üstüdür.
- Nakliyede oluşabilecek hasarlar firmamız sorumluluğunda değildir.
- Ürünleri teslim alırken mutlaka kontrol ediniz ve herhangi bir hasar var ise tutanakla teslim alınız.
- Anlaşmalı kargo veya ambar bilgilerinizi bizimle paylaşınız.
- Siparişlerinizi mutlaka E-mail veya Faks ile gönderiniz ve siparişinizin ulaştığı konusunda teyit alınız.
- Özel siparişiniz için teknik şartnameleri göndererek yazılı teklif isteyiniz.
- Gönderilen teklifleri kontrol ediniz ve anlaşılmayan, eksik, hatalı bir durum var ise düzelttiriniz.
- Faturalar ürünlerle ve irsaliye ile birlikte gönderilir. Nakliyeciden faturanızı mutlaka isteyiniz.
- Sipariştten önce mutlaka teslim süresi hususunu teyit alınız.
- Siparişlerinizle birlikte ödeme vadesini de belirtiniz.
- Genel fiyat listemizdeki € ve \$ bazında fiyatı olan ürünler için fatura tarihindeki TCMB döviz satış kuru esas alınarak fatura Türk Lirası üzerinden kesilecek ve ödeme Türk Lirası üzerinden yapılacaktır.
- Siparişi verilen ürünlerin teslimatı çek alınmadan yapılmayacaktır.
- Satılan standart ürünlerin iade edilmesi durumunda iade tutarı üzerinden %20 oranında kesinti yapılacaktır.(İade nakliyesi kullanıcıya aittir.)
- Özel projeler için sipariş verilen ürünler, müşterilerimiz için özel olarak imal edildiğinden müşterilerimiz ürünü teslim almaktan kaçınamaz, aide edemez ve değiştiremez.
- Firmamıza siparişlerinizde, sipariş edilen ürünün cinsi,kullanılan akışkanın cinsi, basıncı, sıcaklığı, yoğunluğu vb. bütün bilgilerin eksiksiz ve doğru bildirilmesi gerekmektedir. Oluşacak problemlerden firmamız sorumlu değildir.
- Katalogda yer alan resimler bilgi amaçlı olup İFM ENDÜSTRİYEL A.Ş. ürün görünüş detaylarında ve fiyatlarında değişiklik yapma hakkına sahiptir.

●
İFM ENDÜSTRİYEL ÜRÜNLER SAN. VE TİC. A.Ş.
Halil Rifat Paşa Mah. Yüzer Havuz Sk.
Perpa Ticaret Merkezi B.BLOK Kat:11 No:1569
Okmeydanı - Şişli / İstanbul
Tel:0212 220 15 35 Fax:0212 220 15 35
www.ifmendustri.com - info@ifmendustri.com
Tic.Sic.No: 217151/5 Mersis No: 0470117669600001
Şişli V.D: 470 117 6696

●
BANKA HESAP NUMARALARIMIZ

(TL) YAPI VE KREDİ BANKASI (744) TR25 0006 7010 0000 0059 2065 08
(EUR) YAPI VE KREDİ BANKASI (744) TR31 0006 7010 0000 0059 2123 17
(USD) YAPI VE KREDİ BANKASI (744) TR16 0006 7010 0000 0059 2453 73

İÇİNDEKİLER

| | |
|----------------------------|-------|
| İçindekiler..... | 01 |
| Seperatörler..... | 2-11 |
| Kompansatörler..... | 12-23 |
| Esnek Metal Hortumlar..... | 24-27 |
| Çek Valfler..... | 28-32 |
| Yangın Armatürleri..... | 33-35 |
| Seviye Göstergeleri..... | 36-37 |
| Notlar..... | 38 |



SEPERATÖRLER



PİRİNÇ TORTU TUTUCU - HAVA AYIRICILAR MANYETİK FİLTRELER



CLEANVENT PİRİNÇ TORTU TUTUCU / DIŞLI



| SİPARİŞ KODU | İFM-2201 |
|--------------|-----------|
| TİP | YATAY TİP |
| ÖLÇÜ | EURO/ADET |
| 1" | € 100 |
| 1 1/4" | € 110 |
| 1 1/2" | € 130 |
| 2" | € 140 |

| TEKNİK BİLGİLER | |
|------------------------|-----------------|
| Gövde | Pirinç |
| Filtre | Paslanmaz Çelik |
| Boşaltma Vanası | Pirinç |
| Bağlantı Şekli | Dişli |
| Max. Çalışma Basıncı | 10 Bar |
| Max. Çalışma Sıcaklığı | 110 C° |

CLEANMAG PİRİNÇ MANYETİK TORTU TUTUCU / DIŞLI



| SİPARİŞ KODU | İFM-2202 |
|--------------|-----------|
| TİP | YATAY TİP |
| ÖLÇÜ | EURO/ADET |
| 1" | € 125 |
| 1 1/4" | € 135 |
| 1 1/2" | € 160 |
| 2" | € 190 |

| TEKNİK BİLGİLER | |
|------------------------|-----------------|
| Gövde | Pirinç |
| Filtre | Paslanmaz Çelik |
| Boşaltma Vanası | Pirinç |
| Bağlantı Şekli | Dişli |
| Max. Çalışma Basıncı | 10 Bar |
| Max. Çalışma Sıcaklığı | 110 C° |

ULTRAPLUS PİRİNÇ HAVA AYIRICI / DIŞLI



| SİPARİŞ KODU | İFM-2203 |
|--------------|-----------|
| TİP | YATAY TİP |
| ÖLÇÜ | EURO/ADET |
| 1" | € 110 |
| 1 1/4" | € 115 |
| 1 1/2" | € 135 |
| 2" | € 150 |

| TEKNİK BİLGİLER | |
|------------------------|-----------------|
| Gövde | Pirinç |
| Filtre | Paslanmaz Çelik |
| Şamandıra | Polipropilen-PP |
| Bağlantı Şekli | Dişli |
| Max. Çalışma Basıncı | 10 Bar |
| Max. Çalışma Sıcaklığı | 110 C° |

CLEANMAG KOMBİ ALTI MANYETİK FİLTRE



| CLEANMAG KOMBİ ALTI MANYETİK FİLTRE | |
|--|-------------|
| SİPARİŞ KODU | İFM-2204 |
| TİP | YATAY/DİKEY |
| ÖLÇÜ | EURO/ADET |
| 3/4" | € 50 |

| SİPARİŞ KODU | İFM-2205 |
|--------------|-------------------|
| TİP | YATAY/DİKEY/AÇILI |
| ÖLÇÜ | EURO/ADET |
| 1" | € 100 |

| TEKNİK BİLGİLER | |
|------------------------|-----------------|
| Kartuj Hazne Gövde | Polyamide |
| Süzgeç Kapak | Polyamide |
| Magnet | Neodymium |
| Filtre | Paslanmaz Çelik |
| Max. Çalışma Sıcaklığı | 120 C° |
| Max. Çalışma Basıncı | 4,5 Bar |
| Çalışma Basıncı | 3 Bar |
| Çalışma Sıcaklığı | 90 C° |

TORTU VE PİSLİK AYIRICI



| SİPARİŞ KODU | İFM-2001 | İFM-2002 |
|---------------|--------------|------------|
| BAĞLANTI TİPİ | DIŞLI / K.B. | FLANŞLI |
| ÖLÇÜ | EURO/ADET | EURO/ADET |
| DN25 | € 66,00 | € 80,00 |
| DN32 | € 83,00 | € 95,00 |
| DN40 | € 85,00 | € 105,00 |
| DN50 | € 110,00 | € 140,00 |
| DN65 | € 120,00 | € 160,00 |
| DN80 | € 175,00 | € 210,00 |
| DN100 | € 185,00 | € 235,00 |
| DN125 | € 245,00 | € 330,00 |
| DN150 | € 348,00 | € 430,00 |
| DN200 | € 468,00 | € 570,00 |
| DN250 | € 935,00 | € 1.150,00 |
| DN300 | € 1.375,00 | € 1640,00 |

TEKNİK BİLGİLER

| | |
|--------------------------|-----------------|
| Gövde ve Flanş Malzemesi | Karbon Çelik |
| İç Aksam | Paslanmaz Çelik |
| Çalışma Sıcaklığı | 110C |
| Dizayn Basıncı | PN 10 |

HAVA AYIRICI



| SİPARİŞ KODU | İFM-2003 | İFM-2004 |
|---------------|--------------|------------|
| BAĞLANTI TİPİ | DIŞLI / K.B. | FLANŞLI |
| ÖLÇÜ | EURO/ADET | EURO/ADET |
| DN25 | € 70,00 | € 82,00 |
| DN32 | € 88,00 | € 97,00 |
| DN40 | € 90,00 | € 110,00 |
| DN50 | € 120,00 | € 145,00 |
| DN65 | € 130,00 | € 165,00 |
| DN80 | € 185,00 | € 215,00 |
| DN100 | € 205,00 | € 240,00 |
| DN125 | €250,00 | €335,00 |
| DN150 | € 360,00 | € 435,00 |
| DN200 | € 480,00 | € 580,00 |
| DN250 | € 945,00 | € 1.165,00 |
| DN300 | € 1.445,00 | € 1.680,00 |

TEKNİK BİLGİLER

| | |
|--------------------------|-----------------|
| Gövde ve Flanş Malzemesi | Karbon Çelik |
| İç Aksam | Paslanmaz Çelik |
| Hava Atıcı Malzemesi | Pirinç |
| Çalışma Sıcaklığı | 110C |
| Dizayn Basıncı | PN 10 |

DENGE KABI



| SİPARİŞ KODU | | | | İFM-2006 | İFM-2007 | İFM-2008 |
|-----------------|---------------|------------|-------------------|-----------|------------|------------|
| KAPASİTE | BAĞLANTI ÇAPI | GÖVDE ÇAPI | YÜKSEKLİK (Lb) mm | DİŞLİ | KAYNAKLI | FLANŞLI |
| | | | | EURO/ADET | EURO/ADET | EURO/ADET |
| 20 KW-28 KW | DN25 | DN65 | 270 | € 65,00 | € 65,00 | € 95,00 |
| 29 KW-42 KW | DN32 | DN65 | 280 | € 70,00 | € 70,00 | € 115,00 |
| 43 KW-69 KW | DN40 | DN80 | 300 | € 85,00 | € 85,00 | € 135,00 |
| 70 KW-139 KW | DN50 | DN100 | 350 | € 110,00 | € 110,00 | € 180,00 |
| 140 KW-209 KW | DN65 | DN150 | 400 | € 165,00 | € 165,00 | € 240,00 |
| 210 KW-349 KW | DN80 | DN200 | 500 | | € 280,00 | € 350,00 |
| 350 KW-549 KW | DN100 | DN200 | 500 | | € 300,00 | € 400,00 |
| 550 KW-899 KW | DN125 | DN250 | 600 | | € 420,00 | € 550,00 |
| 900 KW-1749 KW | DN150 | DN300 | 700 | | € 650,00 | € 850,00 |
| 1750 KW-3249 KW | DN200 | DN400 | 1000 | | € 1.000,00 | € 1.250,00 |
| 3250 KW-5249 KW | DN250 | DN500 | 1250 | | € 1.600,00 | € 2.000,00 |
| 5250 KW-7000 KW | DN300 | DN600 | 1660 | | € 2.200,00 | € 2.900,00 |

TEKNİK BİLGİLER

| | |
|--------------------------|--------------|
| Gövde ve Karışım Plakası | Karbon Çelik |
| Basınç ve Sıcaklık | PN10 - 110C |

Lb ölçüsü bağlantı flanşları eksenler arası mesafedir.

KOMBİNE / PAKET DENGİ KABİ

(TORTU PİSLİK HAVA AYIRICILI DENGİ KABİ)



| SİPARİŞ KODU | | | | İFM-2009 | İFM-2010 | İFM-2011 |
|-----------------|---------------|------------|-------------------|-----------|------------|------------|
| KAPASİTE | BAĞLANTI ÇAPI | GÖVDE ÇAPI | YÜKSEKLİK (Lb) mm | DİŞLİ | KAYNAKLI | FLANŞLI |
| | | | | EURO/ADET | EURO/ADET | EURO/ADET |
| 20 KW-28 KW | DN25 | DN65 | 270 | € 145,00 | € 145,00 | € 170,00 |
| 29 KW-42 KW | DN32 | DN65 | 270 | € 155,00 | € 155,00 | € 190,00 |
| 43 KW-69 KW | DN40 | DN80 | 300 | € 185,00 | € 185,00 | € 220,00 |
| 70 KW-139 KW | DN50 | DN100 | 350 | € 245,00 | € 245,00 | € 320,00 |
| 140 KW-209 KW | DN65 | DN150 | 400 | € 260,00 | € 260,00 | € 365,00 |
| 210 KW-349 KW | DN80 | DN200 | 500 | | € 385,00 | € 500,00 |
| 350 KW-549 KW | DN100 | DN200 | 500 | | € 470,00 | € 580,00 |
| 550 KW-899 KW | DN125 | DN250 | 600 | | € 625,00 | € 775,00 |
| 900 KW-1749 KW | DN150 | DN300 | 700 | | € 850,00 | € 1.150,00 |
| 1750 KW-3249 KW | DN200 | DN400 | 1000 | | € 1.400,00 | € 1.650,00 |
| 3250 KW-5249 KW | DN250 | DN500 | 1250 | | € 2.300,00 | € 2.650,00 |
| 5250 KW-7000 KW | DN300 | DN600 | 1660 | | € 3.100,00 | € 3.800,00 |

TEKNİK BİLGİLER

| | |
|----------------------|-----------------|
| Gövde Malzemesi | Karbon Çelik |
| İç Aksam Malzemesi | Paslanmaz Çelik |
| Hava Atıcı Malzemesi | Pirinç |
| Dizayn Basıncı | PN 10 |
| Çalışma Sıcaklığı | 110C |

Lb ölçüsü bağlantı flanşları eksenler arası mesafedir.

TORTU PİSLİK VE HAVA AYIRICI (2'si BİR ARADA)



| SİPARİŞ KODU | İFM-2012 | İFM-2013 |
|---------------|--------------|------------|
| BAĞLANTI TİPİ | DİŞLİ / K.B. | FLANŞLI |
| ÖLÇÜ | EURO/ADET | EURO/ADET |
| DN25 | € 90,00 | € 95,00 |
| DN32 | € 95,00 | € 115,00 |
| DN40 | € 100,00 | € 125,00 |
| DN50 | € 120,00 | € 150,00 |
| DN65 | € 130,00 | € 165,00 |
| DN80 | € 210,00 | € 240,00 |
| DN100 | € 220,00 | € 270,00 |
| DN125 | € 310,00 | € 345,00 |
| DN150 | € 410,00 | € 450,00 |
| DN200 | € 550,00 | € 640,00 |
| DN250 | € 1.100,00 | € 1.270,00 |
| DN300 | € 1.485,00 | € 1.880,00 |

TEKNİK BİLGİLER

| | |
|--------------------------|-----------------|
| Gövde ve Flanş Malzemesi | Karbon Çelik |
| İç Aksam | Paslanmaz Çelik |
| Hava Ayırıcı Malzemesi | Pirinç |
| Çalışma Sıcaklığı | 110C |
| Dizayn Basıncı | PN 10 |

HAVA TÜPÜ



| SİPARİŞ KODU | BAĞLANTI ÇAPI | İFM-2005 |
|--------------|---------------|-----------|
| LİTRE | | EURO/ADET |
| 1,5 LİTRE | 1/2" | € 13,00 |
| 3 LİTRE | 1/2" | € 15,00 |
| 5 LİTRE | 1/2" | € 17,00 |
| 10 LİTRE | 1/2" | € 26,00 |
| 20 LİTRE | 1/2" | € 65,00 |

TEKNİK BİLGİLER

| | |
|--------------|--------------|
| Gövde Manşon | Karbon Çelik |
|--------------|--------------|

WORTEX SEPARATÖR / DİK TİP / BUHAR - BASINÇLI HAVA İÇİN



| SİPARİŞ KODU | İFM-2014 | İFM-2015 | İFM-2016 |
|--------------|---------------|---------------|------------|
| TİP | FLANŞLI PN 16 | FLANŞLI PN 40 | K.B. PN 16 |
| ÖLÇÜ | EURO/ADET | EURO/ADET | EURO/ADET |
| DN15 | € 105,00 | FİYAT SORUNUZ | € 95,00 |
| DN20 | € 125,00 | FİYAT SORUNUZ | € 115,00 |
| DN25 | € 135,00 | FİYAT SORUNUZ | € 125,00 |
| DN32 | € 175,00 | FİYAT SORUNUZ | € 145,00 |
| DN40 | € 190,00 | FİYAT SORUNUZ | € 170,00 |
| DN50 | € 220,00 | FİYAT SORUNUZ | € 205,00 |
| DN65 | € 300,00 | FİYAT SORUNUZ | € 260,00 |
| DN80 | € 385,00 | FİYAT SORUNUZ | € 350,00 |
| DN100 | € 450,00 | FİYAT SORUNUZ | € 430,00 |
| DN125 | € 695,00 | FİYAT SORUNUZ | € 640,00 |
| DN150 | € 900,00 | FİYAT SORUNUZ | € 850,00 |
| DN200 | € 1.415,00 | FİYAT SORUNUZ | € 1.270,00 |
| DN250 | € 2.675,00 | FİYAT SORUNUZ | € 2.360,00 |
| DN300 | € 3.750,00 | FİYAT SORUNUZ | € 3.210,00 |

TEKNİK BİLGİLER

| | |
|-----------------------------|---------------|
| Gövde ve İç Aksam Malzemesi | Karbon Çelik |
| Çalışma Sıcaklığı | 200C |
| Dizayn Basıncı | PN 16 & PN 40 |

WORTEX SEPARATÖR / YATAY TİP / BUHAR - BASINÇLI HAVA İÇİN



| SİPARİŞ KODU | İFM-2022 | İFM-2023 | İFM-2024 |
|--------------|---------------|---------------|---------------|
| TİP | FLANŞLI PN 16 | FLANŞLI PN 40 | DİŞLİ PN 16 |
| ÖLÇÜ | TL/ADET | TL/ADET | TL/ADET |
| DN15 | FİYAT SORUNUZ | FİYAT SORUNUZ | FİYAT SORUNUZ |
| DN20 | FİYAT SORUNUZ | FİYAT SORUNUZ | FİYAT SORUNUZ |
| DN25 | FİYAT SORUNUZ | FİYAT SORUNUZ | FİYAT SORUNUZ |
| DN32 | FİYAT SORUNUZ | FİYAT SORUNUZ | FİYAT SORUNUZ |
| DN40 | FİYAT SORUNUZ | FİYAT SORUNUZ | FİYAT SORUNUZ |
| DN50 | FİYAT SORUNUZ | FİYAT SORUNUZ | FİYAT SORUNUZ |
| DN65 | FİYAT SORUNUZ | FİYAT SORUNUZ | FİYAT SORUNUZ |
| DN80 | FİYAT SORUNUZ | FİYAT SORUNUZ | FİYAT SORUNUZ |
| DN100 | FİYAT SORUNUZ | FİYAT SORUNUZ | FİYAT SORUNUZ |
| DN125 | FİYAT SORUNUZ | FİYAT SORUNUZ | FİYAT SORUNUZ |
| DN150 | FİYAT SORUNUZ | FİYAT SORUNUZ | FİYAT SORUNUZ |
| DN200 | FİYAT SORUNUZ | FİYAT SORUNUZ | FİYAT SORUNUZ |

TEKNİK BİLGİLER

| | |
|-----------------------------|---------------|
| Gövde ve İç Aksam Malzemesi | Karbon Çelik |
| Çalışma Sıcaklığı | 200C |
| Dizayn Basıncı | PN 16 & PN 40 |

KUM SEPARATÖRÜ



| SİPARİŞ KODU | İFM-2017 | İFM-2018 |
|---------------|--------------|------------|
| BAĞLANTI TİPİ | DIŞLI / K.B. | FLANŞLI |
| ÖLÇÜ | EURO/ADET | EURO/ADET |
| DN20 | € 85,00 | € 110,00 |
| DN25 | € 90,00 | € 115,00 |
| DN32 | € 120,00 | € 150,00 |
| DN40 | € 125,00 | € 160,00 |
| DN50 | € 150,00 | € 190,00 |
| DN65 | € 175,00 | € 220,00 |
| DN80 | € 355,00 | € 410,00 |
| DN100 | € 510,00 | € 595,00 |
| DN125 | € 620,00 | € 640,00 |
| DN150 | € 945,00 | € 1.040,00 |

TEKNİK BİLGİLER

| | |
|-------------------|--------------|
| Gövde Malzemesi | Karbon Çelik |
| Çalışma Sıcaklığı | 120C |
| Dizayn Basıncı | PN 16 |

MANYETİK FİLTRE



| MANYETİK FİLTRE KARBON ÇELİK | | | |
|------------------------------|-----------|---------------|------------|
| SİPARİŞ KODU | İFM-2019 | İFM-2019 | |
| | | KAYNAKLI | FLANŞLI |
| ÖLÇÜ | EURO/ADET | EURO/ADET | |
| | | Y A T A Y | |
| BAĞLANTI | GÖVDE | | |
| DN25 | 100 | FİYAT SORUNUZ | |
| DN32 | 125 | FİYAT SORUNUZ | |
| DN40 | 125 | FİYAT SORUNUZ | |
| DN50 | 150 | FİYAT SORUNUZ | |
| DN65 | 150 | € 291,00 | € 310,00 |
| DN80 | 200 | € 375,00 | € 425,00 |
| DN100 | 200 | € 418,00 | € 465,00 |
| DN125 | 250 | € 478,00 | € 523,00 |
| DN150 | 300 | € 583,00 | € 631,00 |
| DN200 | 400 | € 649,00 | € 840,00 |
| DN250 | 500 | € 1.215,00 | € 1.400,00 |
| DN300 | 600 | € 1.590,00 | € 1.965,00 |

TEKNİK BİLGİLER

| | |
|-----------------|--------------------------------|
| Gövde Malzemesi | Karbon Çelik & Paslanmaz Çelik |
| Bağlantı Şekli | Dişli & Flanşlı |
| Dizayn Basıncı | PN 16 90C |



| SİPARİŞ KODU | İFM-2019 |
|--------------------------------------|----------|
| MANYETİK FİLTRE SİPARİŞLERİNİZ İÇİN | |
| AKIŞKAN CİNSİ? | |
| AKIŞKAN SICAKLIĞI? | |
| AKIŞKAN BASINCI? | |
| BAĞLANTI ÇAPI VE BAĞLANTI ŞEKLİ? | |
| GÖVDE MALZEMESİ? | |
| KULLANIM YERİ HAKKINDA BİLGİ VERİNİZ | |

ULTRAVENT YÜKSEK PERFORMANS OTOMATİK HAVA ATICI



| SİPARİŞ KODU | İFM-2020 |
|--------------|-----------|
| ÖLÇÜ | EURO/ADET |
| 1/2" | € 30 |

| TEKNİK BİLGİLER | |
|-----------------|---------------|
| Gövde | Pirinç (MS58) |
| İç Aksam | Polipropilen |
| Basınç | 10 Bar |
| Sıcaklık | 110C |

MİNİVENT OTOMATİK PRUJÖR



| SİPARİŞ KODU | İFM-2020 M |
|--------------|------------|
| ÖLÇÜ | EURO/ADET |
| 1/2" | € 12 |

| TEKNİK BİLGİLER | |
|-----------------|---------------|
| Gövde | Pirinç (MS58) |
| İç Aksam | Polipropilen |
| Basınç | 10 Bar |
| Sıcaklık | 110C |

SOLARVENT YÜKSEK PERFORMANS OTOMATİK HAVA ATICI



| SİPARİŞ KODU | İFM-2021 |
|--------------|-----------|
| ÖLÇÜ | EURO/ADET |
| 1/2" | € 45 |

| TEKNİK BİLGİLER | |
|-----------------|---------------|
| Gövde | Pirinç (MS58) |
| İç Aksam | Polipropilen |
| Basınç | 10 Bar |
| Sıcaklık | 240C |

NÖTRALİZASYON TANK



| SİPARİŞ KODU | KAPASİTE (KW) | MAKS. DEBİ | ÖLÇÜ (İNÇ) | İFM-2022 EURO/ADET |
|--------------|---------------|------------|------------|-----------------------|
| | 250 KW | 32 l/h | 3/4" | € 52,00 |
| | 350 KW | 50 l/h | 3/4" | € 62,00 |
| | 500 KW | 60 l/h | 3/4" | € 75,00 |
| | 750 KW | 100 l/h | 3/4" | € 89,00 |
| | 1000 KW | 120 l/h | 3/4" | € 120,00 |
| | 1500 KW | 180 l/h | 3/4" | € 150,00 |
| | 2000 KW | 200 l/h | 1" | € 215,00 |
| | 3000 KW | 250 l/h | 1" | € 265,00 |
| | 4000 KW | 300 l/h | 1" | € 315,00 |

TEKNİK BİLGİLER

| | |
|----------------|--|
| Tank Malzemesi | PP veya HDPE |
| İçerik | Kalsiyum Karbonat ve Nötralizasyon Granülü |

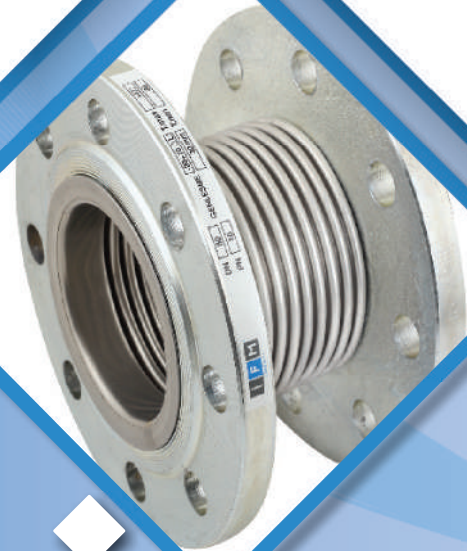

KOMPANSATÖRLER

METAL KÖRÜKLÜ EKSENEL KOMPANSATÖR / DÖNER FLANŞLI



DÖNER FLANŞLI METAL KÖRÜKLÜ KOMPANSATÖRLER

| İFM-5001 | | | İFM-5002 | | | İFM-5003 | | | İFM-5004 | | |
|-------------------------|------------|-----------|------------------------|------------|-----------|-------------------------|------------|-----------|------------------------|------------|-----------|
| 30 mm | | | 30 mm | | | 60 mm | | | 60 mm | | |
| DÖNER FLANŞLI LAYNERSİZ | | | DÖNER FLANŞLI LAYNERLİ | | | DÖNER FLANŞLI LAYNERSİZ | | | DÖNER FLANŞLI LAYNERLİ | | |
| DN | L BOY (mm) | USD/ADET | DN | L BOY (mm) | USD/ADET | DN | L BOY (mm) | USD/ADET | DN | L BOY (mm) | USD/ADET |
| 25 | 110 | \$ 77,00 | 25 | 110 | \$ 87,00 | 25 | 180 | \$ 86,00 | 25 | 180 | \$ 92,00 |
| 32 | 110 | \$ 86,00 | 32 | 110 | \$ 96,00 | 32 | 180 | \$ 95,00 | 32 | 180 | \$ 101,00 |
| 40 | 120 | \$ 92,00 | 40 | 120 | \$ 103,00 | 40 | 180 | \$ 102,00 | 40 | 180 | \$ 109,00 |
| 50 | 120 | \$ 110,00 | 50 | 120 | \$ 126,00 | 50 | 180 | \$ 122,00 | 50 | 180 | \$ 129,00 |
| 65 | 120 | \$ 124,00 | 65 | 120 | \$ 145,00 | 65 | 180 | \$ 137,00 | 65 | 180 | \$ 149,00 |
| 80 | 120 | \$ 150,00 | 80 | 120 | \$ 176,00 | 80 | 180 | \$ 168,00 | 80 | 180 | \$ 185,00 |
| 100 | 120 | \$ 171,00 | 100 | 120 | \$ 202,00 | 100 | 185 | \$ 195,00 | 100 | 185 | \$ 218,00 |
| 125 | 125 | \$ 205,00 | 125 | 125 | \$ 246,00 | 125 | 190 | \$ 237,00 | 125 | 190 | \$ 269,00 |
| 150 | 130 | \$ 267,00 | 150 | 130 | \$ 313,00 | 150 | 200 | \$ 304,00 | 150 | 200 | \$ 347,00 |
| 200 | 150 | \$ 354,00 | 200 | 150 | \$ 408,00 | 200 | 230 | \$ 375,00 | 200 | 230 | \$ 444,00 |
| 250 | 165 | \$ 575,00 | 250 | 165 | \$ 645,00 | 250 | 245 | \$ 641,00 | 250 | 245 | \$ 693,00 |

TEKNİK BİLGİLER

| | |
|-------------------|-----------------|
| Körük Malzemesi | Paslanmaz Çelik |
| Flanş Malzemesi | Karbon Çelik |
| Layner Malzemesi | Paslanmaz Çelik |
| Dizayn Basıncı | PN 16 |
| Çalışma Sıcaklığı | (-80/+427C) |

METAL KÖRÜKLÜ EKSENEL KOMPANSATÖR / SABİT FLANŞLI



| SABİT FLANŞLI METAL KÖRÜKLÜ KOMPANSATÖRLER | | | | | | | | | | | |
|--|------------|-----------|------------------------|------------|-----------|-------------------------|------------|-----------|------------------------|------------|-----------|
| İFM-5005 | | | İFM-5006 | | | İFM-5007 | | | İFM-5008 | | |
| 30 mm | | | 30 mm | | | 60 mm | | | 60 mm | | |
| SABİT FLANŞLI LAYNERSİZ | | | SABİT FLANŞLI LAYNERLİ | | | SABİT FLANŞLI LAYNERSİZ | | | SABİT FLANŞLI LAYNERLİ | | |
| DN | L BOY (mm) | USD/ADET | DN | L BOY (mm) | USD/ADET | DN | L BOY (mm) | USD/ADET | DN | L BOY (mm) | USD/ADET |
| 25 | 110 | \$ 84,00 | 25 | 110 | \$ 95,00 | 25 | 180 | \$ 95,00 | 25 | 180 | \$ 102,00 |
| 32 | 110 | \$ 94,00 | 32 | 110 | \$ 105,00 | 32 | 180 | \$ 105,00 | 32 | 180 | \$ 111,00 |
| 40 | 120 | \$ 101,00 | 40 | 120 | \$ 114,00 | 40 | 180 | \$ 113,00 | 40 | 180 | \$ 120,00 |
| 50 | 120 | \$ 121,00 | 50 | 120 | \$ 139,00 | 50 | 180 | \$ 134,00 | 50 | 180 | \$ 141,00 |
| 65 | 120 | \$ 137,00 | 65 | 120 | \$ 159,00 | 65 | 180 | \$ 150,00 | 65 | 180 | \$ 163,00 |
| 80 | 120 | \$ 165,00 | 80 | 120 | \$ 193,00 | 80 | 180 | \$ 185,00 | 80 | 180 | \$ 204,00 |
| 100 | 120 | \$ 188,00 | 100 | 120 | \$ 222,00 | 100 | 185 | \$ 214,00 | 100 | 185 | \$ 240,00 |
| 125 | 125 | \$ 226,00 | 125 | 125 | \$ 271,00 | 125 | 190 | \$ 260,00 | 125 | 190 | \$ 296,00 |
| 150 | 130 | \$ 293,00 | 150 | 130 | \$ 345,00 | 150 | 200 | \$ 334,00 | 150 | 200 | \$ 381,00 |
| 200 | 150 | \$ 389,00 | 200 | 150 | \$ 449,00 | 200 | 230 | \$ 412,00 | 200 | 230 | \$ 489,00 |
| 250 | 165 | \$ 632,00 | 250 | 165 | \$ 710,00 | 250 | 245 | \$ 705,00 | 250 | 245 | \$ 762,00 |

TEKNİK BİLGİLER

| | |
|-------------------|-----------------|
| Körük Malzemesi | Paslanmaz Çelik |
| Flanş Malzemesi | Karbon Çelik |
| Layner Malzemesi | Paslanmaz Çelik |
| Dizayn Basıncı | PN 16 |
| Çalışma Sıcaklığı | (-80/+427C) |

METAL KÖRÜKLÜ EKSENEL KOMPANSATÖR / KAYNAK BOYUNLU



KAYNAK BOYUNLU METAL KÖRÜKLÜ KOMPANSATÖRLER

| İFM-5009 | | | İFM-5010 | | | İFM-5011 | | | İFM-5012 | | |
|-----------|------------|-----------|----------|------------|-----------|-----------|------------|-----------|----------|------------|-----------|
| 30 mm | | | 30 mm | | | 60 mm | | | 60 mm | | |
| LAYNERSİZ | | | LAYNERLİ | | | LAYNERSİZ | | | LAYNERLİ | | |
| DN | L BOY (mm) | USD/ADET | DN | L BOY (mm) | USD/ADET | DN | L BOY (mm) | USD/ADET | DN | L BOY (mm) | USD/ADET |
| 25 | 180 | \$ 49,00 | 25 | 180 | \$ 57,00 | 25 | 240 | \$ 58,00 | 25 | 240 | \$ 70,00 |
| 32 | 180 | \$ 50,00 | 32 | 180 | \$ 58,00 | 32 | 240 | \$ 59,00 | 32 | 240 | \$ 71,00 |
| 40 | 190 | \$ 51,00 | 40 | 190 | \$ 59,00 | 40 | 240 | \$ 60,00 | 40 | 240 | \$ 72,00 |
| 50 | 190 | \$ 52,00 | 50 | 190 | \$ 65,00 | 50 | 240 | \$ 68,00 | 50 | 240 | \$ 85,00 |
| 65 | 190 | \$ 54,00 | 65 | 190 | \$ 70,00 | 65 | 240 | \$ 75,00 | 65 | 240 | \$ 97,00 |
| 80 | 190 | \$ 63,00 | 80 | 190 | \$ 81,00 | 80 | 245 | \$ 86,00 | 80 | 245 | \$ 110,00 |
| 100 | 200 | \$ 77,00 | 100 | 200 | \$ 102,00 | 100 | 265 | \$ 111,00 | 100 | 265 | \$ 146,00 |
| 125 | 200 | \$ 86,00 | 125 | 205 | \$ 122,00 | 125 | 265 | \$ 131,00 | 125 | 265 | \$ 176,00 |
| 150 | 245 | \$ 122,00 | 150 | 245 | \$ 158,00 | 150 | 315 | \$ 173,00 | 150 | 315 | \$ 225,00 |
| 200 | 265 | \$ 151,00 | 200 | 265 | \$ 189,00 | 200 | 340 | \$ 207,00 | 200 | 340 | \$ 266,00 |
| 250 | 310 | \$ 221,00 | 250 | 310 | \$ 257,00 | 250 | 395 | \$ 293,00 | 250 | 395 | \$ 365,00 |

TEKNİK BİLGİLER

| | |
|-------------------|-----------------|
| Körük Malzemesi | Paslanmaz Çelik |
| Flanş Malzemesi | Karbon Çelik |
| Layner Malzemesi | Paslanmaz Çelik |
| Dizayn Basıncı | PN 16 |
| Çalışma Sıcaklığı | (-80/+427C) |

ÜNİVERSAL DİLATASYON KOMPANSATÖR / KAYNAK BOYUNLU



ÜNİVERSAL DİLATASYON KOMPANSATÖRLER KAYNAKLI

| İFM-5015 | | | İFM-5016 | | | İFM-5017 | | | İFM-5018 | | |
|---------------|------------|-----------|---------------|------------|-----------|---------------|------------|-----------|---------------|------------|-----------|
| EKSENEL 60 mm | | | EKSENEL 60 mm | | | EKSENEL 60 mm | | | EKSENEL 60 mm | | |
| Y: 25mm | | | Y: 50mm | | | Y: 75mm | | | Y: 100mm | | |
| DN | L BOY (mm) | USD/ADET | DN | L BOY (mm) | USD/ADET | DN | L BOY (mm) | USD/ADET | DN | L BOY (mm) | USD/ADET |
| 25 | 560 | \$ 146,00 | 25 | 650 | \$ 149,00 | 25 | 750 | \$ 152,00 | 25 | 850 | \$ 154,00 |
| 32 | 560 | \$ 147,00 | 32 | 650 | \$ 150,00 | 32 | 750 | \$ 153,00 | 32 | 850 | \$ 155,00 |
| 40 | 560 | \$ 149,00 | 40 | 650 | \$ 153,00 | 40 | 750 | \$ 155,00 | 40 | 850 | \$ 158,00 |
| 50 | 620 | \$ 162,00 | 50 | 720 | \$ 166,00 | 50 | 820 | \$ 171,00 | 50 | 920 | \$ 175,00 |
| 65 | 620 | \$ 198,00 | 65 | 720 | \$ 203,00 | 65 | 820 | \$ 208,00 | 65 | 920 | \$ 214,00 |
| 80 | 670 | \$ 221,00 | 80 | 770 | \$ 228,00 | 80 | 870 | \$ 235,00 | 80 | 970 | \$ 242,00 |
| 100 | 670 | \$ 277,00 | 100 | 770 | \$ 287,00 | 100 | 870 | \$ 297,00 | 100 | 970 | \$ 308,00 |
| 125 | 710 | \$ 334,00 | 125 | 910 | \$ 362,00 | 125 | 1010 | \$ 375,00 | 125 | 1110 | \$ 390,00 |
| 150 | 710 | \$ 413,00 | 150 | 910 | \$ 446,00 | 150 | 1010 | \$ 463,00 | 150 | 1110 | \$ 480,00 |
| 200 | 760 | \$ 506,00 | 200 | 960 | \$ 549,00 | 200 | 1050 | \$ 569,00 | 200 | 1160 | \$ 593,00 |
| 250 | 860 | \$ 724,00 | 250 | 1060 | \$ 789,00 | 250 | 1150 | \$ 820,00 | 250 | 1290 | \$ 858,00 |

TEKNİK BİLGİLER

| | |
|-----------------------------------|-----------------|
| Körük Malzemesi | Paslanmaz Çelik |
| Kaynak Boyun & Ara Boru Malzemesi | Karbon Çelik |
| Limit Rot | Karbon Çelik |
| Dizayn Basıncı | PN 16 |
| Çalışma Sıcaklığı | (-80/+427C) |

ÜNİVERSAL DİLATASYON KOMPANSATÖR / FLANŞLI



ÜNİVERSAL DİLATASYON KOMPANSATÖRLER FLANŞLI

| İFM-5019 | | | İFM-5020 | | | İFM-5021 | | | İFM-5022 | | |
|---------------|------------|-------------|---------------|------------|-------------|---------------|------------|-------------|---------------|------------|-------------|
| EKSENEL 60 mm | | | EKSENEL 60 mm | | | EKSENEL 60 mm | | | EKSENEL 60 mm | | |
| Y: 25mm | | | Y: 50mm | | | Y: 75mm | | | Y: 100mm | | |
| DN | L BOY (mm) | USD/ADET | DN | L BOY (mm) | USD/ADET | DN | L BOY (mm) | USD/ADET | DN | L BOY (mm) | USD/ADET |
| 25 | 260 | \$ 180,00 | 25 | 360 | \$ 185,00 | 25 | 460 | \$ 187,00 | 25 | 560 | \$ 189,00 |
| 32 | 260 | \$ 185,00 | 32 | 360 | \$ 189,00 | 32 | 460 | \$ 194,00 | 32 | 560 | \$ 198,00 |
| 40 | 260 | \$ 194,00 | 40 | 360 | \$ 198,00 | 40 | 460 | \$ 203,00 | 40 | 560 | \$ 207,00 |
| 50 | 360 | \$ 221,00 | 50 | 460 | \$ 225,00 | 50 | 560 | \$ 230,00 | 50 | 660 | \$ 234,00 |
| 65 | 360 | \$ 266,00 | 65 | 460 | \$ 270,00 | 65 | 560 | \$ 275,00 | 65 | 660 | \$ 279,00 |
| 80 | 410 | \$ 302,00 | 80 | 510 | \$ 311,00 | 80 | 610 | \$ 315,00 | 80 | 710 | \$ 324,00 |
| 100 | 410 | \$ 356,00 | 100 | 510 | \$ 369,00 | 100 | 610 | \$ 378,00 | 100 | 710 | \$ 392,00 |
| 125 | 460 | \$ 428,00 | 125 | 660 | \$ 459,00 | 125 | 760 | \$ 473,00 | 125 | 860 | \$ 486,00 |
| 150 | 460 | \$ 554,00 | 150 | 660 | \$ 585,00 | 150 | 760 | \$ 603,00 | 150 | 860 | \$ 621,00 |
| 200 | 510 | \$ 700,00 | 200 | 700 | \$ 743,00 | 200 | 800 | \$ 765,00 | 200 | 900 | \$ 788,00 |
| 250 | 600 | \$ 1.062,00 | 250 | 800 | \$ 1.130,00 | 250 | 900 | \$ 1.161,00 | 250 | 1000 | \$ 1.202,00 |

TEKNİK BİLGİLER

| | |
|----------------------------|-----------------|
| Körük Malzemesi | Paslanmaz Çelik |
| Flanş & Ara Boru Malzemesi | Karbon Çelik |
| Limit Rot | Karbon Çelik |
| Dizayn Basıncı | PN 16 |
| Çalışma Sıcaklığı | (-80/+427C) |

SİSMİK KARDAN MAFSALLI KOMPANSATÖR / KAYNAK BOYUNLU

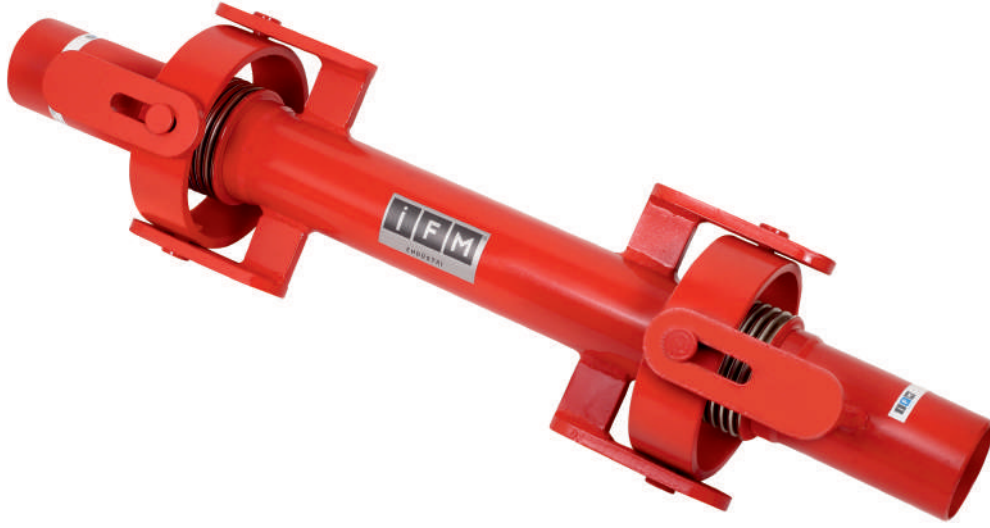

KARDAN MAFSALLI SİSMİK KOMPANSATÖRLER KAYNAKLI

| İFM-5023 | | | İFM-5024 | | | İFM-5025 | | | İFM-5026 | | |
|-------------------|------------|-------------|---------------------------------------|------------|-------------|---------------------------------------|------------|-------------|---------------------------------------|------------|-------------|
| XYZ 100 (-50 +50) | | | X 100 (-50 +50) YZ 200 (-100 +100) | | | X 100 (-50 +50) YZ 300 (-150 +150) | | | X 100 (-50 +50) YZ 400 (-200 +200) | | |
| DN | L BOY (mm) | USD/ADET | DN | L BOY (mm) | USD/ADET | DN | L BOY (mm) | USD/ADET | DN | L BOY (mm) | USD/ADET |
| 25 | 710 | \$ 228,00 | 25 | 910 | \$ 240,00 | 25 | 1110 | \$ 251,00 | 25 | 1310 | \$ 263,00 |
| 32 | 710 | \$ 229,00 | 32 | 910 | \$ 241,00 | 32 | 1110 | \$ 252,00 | 32 | 1310 | \$ 264,00 |
| 40 | 710 | \$ 231,00 | 40 | 910 | \$ 243,00 | 40 | 1110 | \$ 254,00 | 40 | 1310 | \$ 266,00 |
| 50 | 770 | \$ 263,00 | 50 | 970 | \$ 276,00 | 50 | 1170 | \$ 290,00 | 50 | 1380 | \$ 303,00 |
| 65 | 770 | \$ 302,00 | 65 | 970 | \$ 318,00 | 65 | 1220 | \$ 333,00 | 65 | 1480 | \$ 348,00 |
| 80 | 820 | \$ 324,00 | 80 | 1020 | \$ 340,00 | 80 | 1250 | \$ 356,00 | 80 | 1480 | \$ 372,00 |
| 100 | 820 | \$ 394,00 | 100 | 1020 | \$ 414,00 | 100 | 1280 | \$ 433,00 | 100 | 1530 | \$ 453,00 |
| 125 | 950 | \$ 581,00 | 125 | 1150 | \$ 609,00 | 125 | 1460 | \$ 639,00 | 125 | 1750 | \$ 668,00 |
| 150 | 850 | \$ 652,00 | 150 | 1150 | \$ 685,00 | 150 | 1460 | \$ 718,00 | 150 | 1750 | \$ 750,00 |
| 200 | 1120 | \$ 994,00 | 200 | 1340 | \$ 1.044,00 | 200 | 1690 | \$ 1.094,00 | 200 | 2040 | \$ 1.143,00 |
| 250 | 1120 | \$ 1.171,00 | 250 | 1340 | \$ 1.229,00 | 250 | 1690 | \$ 1.288,00 | 250 | 2040 | \$ 1.347,00 |

TEKNİK BİLGİLER

| | |
|----------------------------|-----------------|
| Körük Malzemesi | Paslanmaz Çelik |
| Flanş & Ara Boru Malzemesi | Karbon Çelik |
| Limit Rot | Karbon Çelik |
| Dizayn Basıncı | PN 16 |
| Çalışma Sıcaklığı | (-80/+427C) |

SİSMİK KARDAN MAFSALLI KOMPANSATÖR / FLANŞLI



KARDAN MAFSALLI SİSMİK KOMPANSATÖRLER FLANŞLI

| İFM-5027 | | | İFM-5028 | | | İFM-5029 | | | İFM-5030 | | |
|-------------------|------------|-------------|---------------------------------------|------------|-------------|---------------------------------------|------------|-------------|---------------------------------------|------------|-------------|
| XYZ 100 (-50 +50) | | | X 100 (-50 +50) YZ 200 (-100 +100) | | | X 100 (-50 +50) YZ 300 (-150 +150) | | | X 100 (-50 +50) YZ 400 (-200 +200) | | |
| DN | L BOY (mm) | USD/ADET | DN | L BOY (mm) | USD/ADET | DN | L BOY (mm) | USD/ADET | DN | L BOY (mm) | USD/ADET |
| 25 | 730 | \$ 242,00 | 25 | 930 | \$ 255,00 | 25 | 1130 | \$ 266,00 | 25 | 1330 | \$ 279,00 |
| 32 | 730 | \$ 250,00 | 32 | 930 | \$ 263,00 | 32 | 1130 | \$ 275,00 | 32 | 1330 | \$ 288,00 |
| 40 | 730 | \$ 259,00 | 40 | 930 | \$ 270,00 | 40 | 1130 | \$ 284,00 | 40 | 1330 | \$ 297,00 |
| 50 | 790 | \$ 306,00 | 50 | 990 | \$ 322,00 | 50 | 1190 | \$ 338,00 | 50 | 1400 | \$ 351,00 |
| 65 | 790 | \$ 356,00 | 65 | 990 | \$ 374,00 | 65 | 1240 | \$ 392,00 | 65 | 1500 | \$ 410,00 |
| 80 | 850 | \$ 396,00 | 80 | 1040 | \$ 414,00 | 80 | 1270 | \$ 437,00 | 80 | 1500 | \$ 455,00 |
| 100 | 850 | \$ 473,00 | 100 | 1040 | \$ 495,00 | 100 | 1300 | \$ 522,00 | 100 | 1550 | \$ 545,00 |
| 125 | 970 | \$ 671,00 | 125 | 1170 | \$ 702,00 | 125 | 1480 | \$ 734,00 | 125 | 1770 | \$ 770,00 |
| 150 | 970 | \$ 792,00 | 150 | 1170 | \$ 833,00 | 150 | 1480 | \$ 873,00 | 150 | 1770 | \$ 911,00 |
| 200 | 1140 | \$ 1.143,00 | 200 | 1360 | \$ 1.202,00 | 200 | 1710 | \$ 1.258,00 | 200 | 2060 | \$ 1.319,00 |
| 250 | 1140 | \$ 1.508,00 | 250 | 1360 | \$ 1.584,00 | 250 | 1710 | \$ 1.656,00 | 250 | 2060 | \$ 1.733,00 |

TEKNİK BİLGİLER

| | |
|--------------------------|-----------------|
| Körük Malzemesi | Paslanmaz Çelik |
| İç ve Dış Boru Malzemesi | Karbon Çelik |
| Mafsallık Malzemesi | Karbon Çelik |
| Dizayn Basıncı | PN 16 |
| Çalışma Sıcaklığı | (-80/+427C) |

DIŞTAN BASINÇLI KOMPANSATÖR / KAYNAK BOYUNLU



DIŞTAN BASINÇLI KOMPANSATÖRLER KAYNAKLI

| İFM-5031 | | | İFM-5032 | | | İFM-5033 | | | İFM-5034 | | |
|--------------------|------------|-----------|--------------------|------------|-----------|--------------------|------------|-------------|---------------------|------------|-------------|
| 30 mm (-20 +10) | | | 60 mm (-40 +20) | | | 90 mm (-60 +30) | | | 120 mm (-90 +30) | | |
| DN | L BOY (mm) | USD/ADET | DN | L BOY (mm) | USD/ADET | DN | L BOY (mm) | USD/ADET | DN | L BOY (mm) | USD/ADET |
| 25 | 295 | \$ 137,00 | 25 | 395 | \$ 171,00 | 25 | 490 | \$ 181,00 | 25 | 620 | \$ 208,00 |
| 32 | 305 | \$ 139,00 | 32 | 405 | \$ 174,00 | 32 | 500 | \$ 185,00 | 32 | 630 | \$ 213,00 |
| 40 | 315 | \$ 147,00 | 40 | 415 | \$ 183,00 | 40 | 515 | \$ 194,00 | 40 | 645 | \$ 223,00 |
| 50 | 320 | \$ 162,00 | 50 | 440 | \$ 204,00 | 50 | 520 | \$ 215,00 | 50 | 650 | \$ 248,00 |
| 65 | 335 | \$ 178,00 | 65 | 440 | \$ 216,00 | 65 | 535 | \$ 243,00 | 65 | 655 | \$ 279,00 |
| 80 | 335 | \$ 219,00 | 80 | 445 | \$ 260,00 | 80 | 550 | \$ 295,00 | 80 | 665 | \$ 339,00 |
| 100 | 340 | \$ 268,00 | 100 | 445 | \$ 323,00 | 100 | 580 | \$ 375,00 | 100 | 690 | \$ 431,00 |
| 125 | 355 | \$ 342,00 | 125 | 465 | \$ 408,00 | 125 | 580 | \$ 475,00 | 125 | 705 | \$ 546,00 |
| 150 | 365 | \$ 402,00 | 150 | 480 | \$ 499,00 | 150 | 605 | \$ 583,00 | 150 | 730 | \$ 671,00 |
| 200 | 415 | \$ 536,00 | 200 | 540 | \$ 658,00 | 200 | 680 | \$ 743,00 | 200 | 800 | \$ 854,00 |
| 250 | 440 | \$ 763,00 | 250 | 580 | \$ 888,00 | 250 | 730 | \$ 1.031,00 | 250 | 890 | \$ 1.185,00 |

TEKNİK BİLGİLER

| | |
|------------------------|-----------------|
| Körük Malzemesi | Paslanmaz Çelik |
| Kaynak Boyun Malzemesi | Karbon Çelik |
| İç Boru Malzemesi | Karbon Çelik |
| Dizayn Basıncı | PN 16 |
| Çalışma Sıcaklığı | (-80/+427C) |

DIŞTAN BASINÇLI KOMPANSATÖR / FLANŞLI



DIŞTAN BASINÇLI KOMPANSATÖRLER FLANŞLI

| İFM-5035 | | | İFM-5036 | | | İFM-5037 | | | İFM-5038 | | |
|--------------------|------------|-------------|--------------------|------------|-------------|--------------------|------------|-------------|---------------------|------------|-------------|
| 30 mm (-20 +10) | | | 60 mm (-40 +20) | | | 90 mm (-60 +30) | | | 120 mm (-90 +30) | | |
| DN | L BOY (mm) | USD/ADET | DN | L BOY (mm) | USD/ADET | DN | L BOY (mm) | USD/ADET | DN | L BOY (mm) | USD/ADET |
| 25 | 315 | \$ 198,00 | 25 | 415 | \$ 250,00 | 25 | 510 | \$ 278,00 | 25 | 620 | \$ 333,00 |
| 32 | 325 | \$ 208,00 | 32 | 425 | \$ 261,00 | 32 | 520 | \$ 289,00 | 32 | 630 | \$ 347,00 |
| 40 | 335 | \$ 224,00 | 40 | 435 | \$ 278,00 | 40 | 535 | \$ 306,00 | 40 | 645 | \$ 367,00 |
| 50 | 340 | \$ 258,00 | 50 | 460 | \$ 318,00 | 50 | 540 | \$ 347,00 | 50 | 650 | \$ 416,00 |
| 65 | 355 | \$ 289,00 | 65 | 460 | \$ 335,00 | 65 | 555 | \$ 372,00 | 65 | 655 | \$ 446,00 |
| 80 | 355 | \$ 352,00 | 80 | 465 | \$ 408,00 | 80 | 570 | \$ 448,00 | 80 | 665 | \$ 538,00 |
| 100 | 360 | \$ 420,00 | 100 | 465 | \$ 485,00 | 100 | 600 | \$ 545,00 | 100 | 690 | \$ 655,00 |
| 125 | 375 | \$ 530,00 | 125 | 485 | \$ 627,00 | 125 | 600 | \$ 708,00 | 125 | 705 | \$ 849,00 |
| 150 | 385 | \$ 654,00 | 150 | 500 | \$ 760,00 | 150 | 625 | \$ 853,00 | 150 | 730 | \$ 1.023,00 |
| 200 | 435 | \$ 838,00 | 200 | 560 | \$ 969,00 | 200 | 700 | \$ 1.058,00 | 200 | 800 | \$ 1.269,00 |
| 250 | 460 | \$ 1.210,00 | 250 | 600 | \$ 1.385,00 | 250 | 750 | \$ 1.557,00 | 250 | 890 | \$ 1.868,00 |

TEKNİK BİLGİLER

| | |
|-------------------|-----------------|
| Körük Malzemesi | Paslanmaz Çelik |
| Flanş Malzemesi | Karbon Çelik |
| İç Boru Malzemesi | Karbon Çelik |
| Dizayn Basıncı | PN 16 |
| Çalışma Sıcaklığı | (-80/+427C) |

TİTREŞİM YUTUCU METAL KÖRÜKLÜ KOMPANSATÖR



METAL KÖRÜKLÜ LİMİT ROTLU TİTREŞİM YUTUCU KOMPANSATÖRLER

İFM-5039

30 mm

| DN | L BOY (mm) | USD/ADET |
|-----|------------|-------------|
| 25 | 110 | \$ 149,00 |
| 32 | 110 | \$ 158,00 |
| 40 | 110 | \$ 167,00 |
| 50 | 120 | \$ 198,00 |
| 65 | 120 | \$ 216,00 |
| 80 | 120 | \$ 244,00 |
| 100 | 120 | \$ 285,00 |
| 125 | 125 | \$ 338,00 |
| 150 | 130 | \$ 437,00 |
| 200 | 150 | \$ 522,00 |
| 250 | 165 | \$ 780,00 |
| 300 | | \$ 1.013,00 |

TEKNİK BİLGİLER

| | |
|-------------------|-----------------|
| Körük Malzemesi | Paslanmaz Çelik |
| Flanş Malzemesi | Karbon Çelik |
| Limit Rot | Karbon Çelik |
| Dizayn Basıncı | PN 16 |
| Çalışma Sıcaklığı | (-80/+427C) |

TİTREŞİM YUTUCU KAUÇUK KOMPANSATÖR



| KAUÇUK KOMPANSATÖRLER EPDM KÖRÜKLÜ | | | | | |
|---------------------------------------|------------|-----------|---------------|------------|---------------|
| İFM-5040 | | | İFM-5042 | | |
| DÖKÜM FLANŞLI | | | ÇELİK FLANŞLI | | |
| DN | L BOY (mm) | USD/ADET | DN | L BOY (mm) | USD/ADET |
| 25 | 100 | \$ 92,00 | 25 | 100 | \$ 105,00 |
| 32 | 100 | \$ 93,00 | 32 | 100 | \$ 122,00 |
| 40 | 100 | \$ 101,00 | 40 | 100 | \$ 126,00 |
| 50 | 100 | \$ 122,00 | 50 | 100 | \$ 143,00 |
| 65 | 100 | \$ 139,00 | 65 | 100 | \$ 168,00 |
| 80 | 100 | \$ 168,00 | 80 | 100 | \$ 189,00 |
| 100 | 100 | \$ 197,00 | 100 | 100 | \$ 252,00 |
| 125 | 120 | \$ 248,00 | 125 | 120 | \$ 378,00 |
| 150 | 120 | \$ 302,00 | 150 | 120 | \$ 462,00 |
| 200 | 120 | \$ 382,00 | 200 | 120 | \$ 674,00 |
| 250 | 130 | \$ 500,00 | 250 | 130 | \$ 924,00 |
| 300 | 130 | \$ 840,00 | 300 | 130 | FİYAT SORUNUZ |
| | | | 350 | 160 | FİYAT SORUNUZ |
| | | | 400 | 240 | FİYAT SORUNUZ |
| | | | 450 | 160 | FİYAT SORUNUZ |
| | | | 500 | 270 | FİYAT SORUNUZ |
| | | | | 260 | FİYAT SORUNUZ |
| | | | | 250 | FİYAT SORUNUZ |
| | | | | 190 | FİYAT SORUNUZ |
| | | | | 300 | FİYAT SORUNUZ |

TEKNİK BİLGİLER

| | |
|-------------------|-----------|
| Kauçuk Malzemesi | EPDM-NBR |
| Sargı Lifleri | Kord Bezi |
| Çalışma Sıcaklığı | 90C |
| Design Basıncı | PN 16 |

NBR Körüklerde lütfen fiyat sorunuz.



ESNEK METAL HORTUMLAR

FCU / FANCOİL BAĞLANTI HORTUMU İZOLELİ / ÖRGÜSÜZ



TEKNİK BİLGİLER

| | |
|-------------------|---|
| Hortum Malzemesi | Paslanmaz Çelik |
| Bağlantı Tipi | Rakor + Nipel, Rakor + Rakor, Nipel + Nipel |
| Fitting Malzemesi | ST37.2 Nikel Kaplı Karbon Çelik |
| İzole Malzemesi | Kauçuk (6 mm & 9 mm & 13 mm) |
| İzole Tutucu | Plastik |

1 PAKET = 25 ADETTİR

ÖRGÜSÜZ İZOLELİ

| ÖLÇÜ | HORTUM ÇAPI DN12 | | HORTUM ÇAPI DN16 | | HORTUM ÇAPI DN20 | |
|---------|------------------|---------------|------------------|---------------|------------------|--|
| | İFM-4001 | İFM-4002 | İFM-4003 | İFM-4004 | İFM-4005 | |
| BOY | 1/2"N+1/2"R | 3/4"N+3/4"R | 1"N+1"R | 1/2"N+3/4"R | 3/4"N+1"R | |
| 300 mm | FİYAT SORUNUZ | FİYAT SORUNUZ | FİYAT SORUNUZ | FİYAT SORUNUZ | FİYAT SORUNUZ | |
| 400 mm | FİYAT SORUNUZ | FİYAT SORUNUZ | FİYAT SORUNUZ | FİYAT SORUNUZ | FİYAT SORUNUZ | |
| 500 mm | FİYAT SORUNUZ | FİYAT SORUNUZ | FİYAT SORUNUZ | FİYAT SORUNUZ | FİYAT SORUNUZ | |
| 600 mm | FİYAT SORUNUZ | FİYAT SORUNUZ | FİYAT SORUNUZ | FİYAT SORUNUZ | FİYAT SORUNUZ | |
| 700 mm | FİYAT SORUNUZ | FİYAT SORUNUZ | FİYAT SORUNUZ | FİYAT SORUNUZ | FİYAT SORUNUZ | |
| 800 mm | FİYAT SORUNUZ | FİYAT SORUNUZ | FİYAT SORUNUZ | FİYAT SORUNUZ | FİYAT SORUNUZ | |
| 900 mm | FİYAT SORUNUZ | FİYAT SORUNUZ | FİYAT SORUNUZ | FİYAT SORUNUZ | FİYAT SORUNUZ | |
| 1000 mm | FİYAT SORUNUZ | FİYAT SORUNUZ | FİYAT SORUNUZ | FİYAT SORUNUZ | FİYAT SORUNUZ | |

FCU / FANCOİL BAĞLANTI HORTUMU İZOLESİZ / ÖRGÜSÜZ



TEKNİK BİLGİLER

| | |
|-------------------|---|
| Hortum Malzemesi | Paslanmaz Çelik |
| Bağlantı Tipi | Rakor + Nipel, Rakor + Rakor, Nipel + Nipel |
| Fitting Malzemesi | ST37.2 Nikel Kaplı Karbon Çelik |

1 PAKET = 25 ADETTİR

ÖRGÜSÜZ İZOLESİZ

| ÖLÇÜ | HORTUM ÇAPI DN12 | | HORTUM ÇAPI DN16 | | HORTUM ÇAPI DN20 | |
|---------|------------------|---------------|------------------|---------------|------------------|--|
| | İFM-4006 | İFM-4007 | İFM-4008 | İFM-4009 | İFM-4010 | |
| BOY | 1/2"N+1/2"R | 3/4"N+3/4"R | 1"N+1"R | 1/2"N+3/4"R | 3/4"N+1"R | |
| 300 mm | FİYAT SORUNUZ | FİYAT SORUNUZ | FİYAT SORUNUZ | FİYAT SORUNUZ | FİYAT SORUNUZ | |
| 400 mm | FİYAT SORUNUZ | FİYAT SORUNUZ | FİYAT SORUNUZ | FİYAT SORUNUZ | FİYAT SORUNUZ | |
| 500 mm | FİYAT SORUNUZ | FİYAT SORUNUZ | FİYAT SORUNUZ | FİYAT SORUNUZ | FİYAT SORUNUZ | |
| 600 mm | FİYAT SORUNUZ | FİYAT SORUNUZ | FİYAT SORUNUZ | FİYAT SORUNUZ | FİYAT SORUNUZ | |
| 700 mm | FİYAT SORUNUZ | FİYAT SORUNUZ | FİYAT SORUNUZ | FİYAT SORUNUZ | FİYAT SORUNUZ | |
| 800 mm | FİYAT SORUNUZ | FİYAT SORUNUZ | FİYAT SORUNUZ | FİYAT SORUNUZ | FİYAT SORUNUZ | |
| 900 mm | FİYAT SORUNUZ | FİYAT SORUNUZ | FİYAT SORUNUZ | FİYAT SORUNUZ | FİYAT SORUNUZ | |
| 1000 mm | FİYAT SORUNUZ | FİYAT SORUNUZ | FİYAT SORUNUZ | FİYAT SORUNUZ | FİYAT SORUNUZ | |

FCU / FANCOİL BAĞLANTI HORTUMU İZOLESİZ / ÖRGÜLÜ



TEKNİK BİLGİLER

| | |
|--------------------------|---|
| Hortum ve Örgü Malzemesi | Paslanmaz Çelik |
| Bağlantı Tipi | Rakor + Nipel, Rakor + Rakor, Nipel + Nipel |
| Fitting Malzemesi | ST37.2 Nikel Kaplı Karbon Çelik |

| | İFM-4011 | İFM-4012 | İFM-4013 | İFM-4014 |
|--------|---------------|---------------|---------------|---------------|
| DN | 1/2"R-1/2"N | 3/4"R-1/2"N | 3/4"-3/4" | 1"R-3/4"N |
| 300 mm | FİYAT SORUNUZ | FİYAT SORUNUZ | FİYAT SORUNUZ | FİYAT SORUNUZ |
| 400 mm | FİYAT SORUNUZ | FİYAT SORUNUZ | FİYAT SORUNUZ | FİYAT SORUNUZ |
| 500 mm | FİYAT SORUNUZ | FİYAT SORUNUZ | FİYAT SORUNUZ | FİYAT SORUNUZ |
| 600 mm | FİYAT SORUNUZ | FİYAT SORUNUZ | FİYAT SORUNUZ | FİYAT SORUNUZ |
| 700 mm | FİYAT SORUNUZ | FİYAT SORUNUZ | FİYAT SORUNUZ | FİYAT SORUNUZ |

FLEXIBLE ÖRGÜLÜ HORTUMLAR / BUHAR - KIZGIN YAĞ

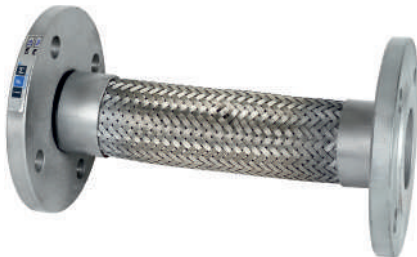

| İFM-4015 | |
|----------|---------------|
| DN | ADET |
| 15 | FİYAT SORUNUZ |
| 20 | FİYAT SORUNUZ |
| 25 | FİYAT SORUNUZ |
| 32 | FİYAT SORUNUZ |
| 40 | FİYAT SORUNUZ |
| 50 | FİYAT SORUNUZ |
| 65 | FİYAT SORUNUZ |
| 80 | FİYAT SORUNUZ |
| 100 | FİYAT SORUNUZ |
| 125 | FİYAT SORUNUZ |
| 150 | FİYAT SORUNUZ |

BAĞLANTI ÇEŞİTLERİ

| |
|---------------------------------|
| Rakor + Nipel |
| Nipel + Nipel |
| Döner Flanş + Sabit Flanş |
| Döner Flanş + Döner Flanş |
| Kaynak Boyunlu + Kaynak Boyunlu |

OMEGA FLEX

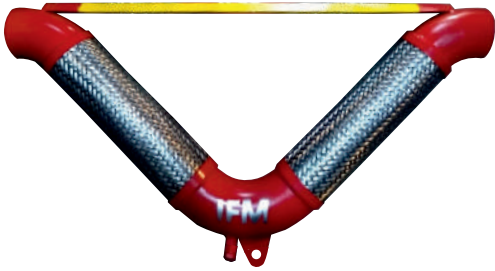

| V FLEX | | |
|----------------|---------------|---------------|
| BAĞLANTI ŞEKLİ | | |
| ÖLÇÜ | İFM-4016 | İFM-4017 |
| DN | KAYNAKLI | FLANŞLI |
| 15 | FİYAT SORUNUZ | FİYAT SORUNUZ |
| 20 | FİYAT SORUNUZ | FİYAT SORUNUZ |
| 25 | FİYAT SORUNUZ | FİYAT SORUNUZ |
| 32 | FİYAT SORUNUZ | FİYAT SORUNUZ |
| 40 | FİYAT SORUNUZ | FİYAT SORUNUZ |
| 50 | FİYAT SORUNUZ | FİYAT SORUNUZ |
| 65 | FİYAT SORUNUZ | FİYAT SORUNUZ |
| 80 | FİYAT SORUNUZ | FİYAT SORUNUZ |
| 100 | FİYAT SORUNUZ | FİYAT SORUNUZ |
| 125 | FİYAT SORUNUZ | FİYAT SORUNUZ |
| 150 | FİYAT SORUNUZ | FİYAT SORUNUZ |

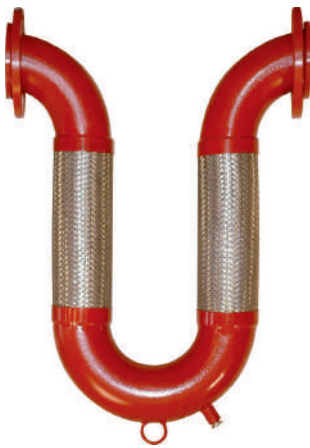

| U FLEX | | |
|----------------|---------------|---------------|
| BAĞLANTI ŞEKLİ | | |
| ÖLÇÜ | İFM-4018 | İFM-4019 |
| DN | KAYNAKLI | FLANŞLI |
| 15 | FİYAT SORUNUZ | FİYAT SORUNUZ |
| 20 | FİYAT SORUNUZ | FİYAT SORUNUZ |
| 25 | FİYAT SORUNUZ | FİYAT SORUNUZ |
| 32 | FİYAT SORUNUZ | FİYAT SORUNUZ |
| 40 | FİYAT SORUNUZ | FİYAT SORUNUZ |
| 50 | FİYAT SORUNUZ | FİYAT SORUNUZ |
| 65 | FİYAT SORUNUZ | FİYAT SORUNUZ |
| 80 | FİYAT SORUNUZ | FİYAT SORUNUZ |
| 100 | FİYAT SORUNUZ | FİYAT SORUNUZ |
| 125 | FİYAT SORUNUZ | FİYAT SORUNUZ |
| 150 | FİYAT SORUNUZ | FİYAT SORUNUZ |



ÇEKVALFLER

TOPLU ÇEKVALF / DİŞLİ



| SİPARİŞ KODU | İFM-1046 |
|--------------|-----------|
| ÖLÇÜ | USD/ADET |
| 11/4" | \$ 52,00 |
| 11/2" | \$ 73,00 |
| 2" | \$ 79,00 |
| 21/2" | \$ 112,00 |

| TEKNİK BİLGİLER | |
|--------------------------|--|
| Gövde ve Kapak Malzemesi | GGG 40,3 Sfero Döküm |
| Top Malzemesi | Döküm Üzeri Kauçuk Kaplama / Sıkıştırılmış Sert Reçine |
| Sızdırmazlık | EPDM |
| Basınç Sınıfı | PN 10 |
| Sıcaklık | (-20/+80C°) |

TOPLU ÇEKVALF / FLANŞLI



| SİPARİŞ KODU | İFM-1047 |
|--------------|-------------|
| ÖLÇÜ | USD/ADET |
| Dn50 | \$ 180,00 |
| DN65 | \$ 262,00 |
| DN80 | \$ 340,00 |
| DN100 | \$ 480,00 |
| DN125 | \$ 870,00 |
| DN150 | \$ 1.150,00 |

| TEKNİK BİLGİLER | |
|--------------------------|--|
| Gövde ve Kapak Malzemesi | GGG 40,3 Sfero Döküm |
| Top Malzemesi | Döküm Üzeri Kauçuk Kaplama / Sıkıştırılmış Sert Reçine |
| Sızdırmazlık | EPDM |
| Basınç Sınıfı | PN 10 |
| Sıcaklık | (-20/+80C°) |

DİSKO ÇEKVALF / PİRİNÇ



| SİPARİŞ KODU | İFM-1037 |
|--------------|-----------|
| ÖLÇÜ | USD/ADET |
| DN25 | \$ 38,00 |
| DN32 | \$ 52,00 |
| DN40 | \$ 62,00 |
| DN50 | \$ 82,00 |
| DN65 | \$ 114,00 |
| DN80 | \$ 146,00 |
| DN100 | \$ 204,00 |

| TEKNİK BİLGİLER | |
|-----------------|-----------------|
| Gövde Malzemesi | MS 58 Pirinç |
| Yay Disk Segman | Paslanmaz Çelik |
| Dizayn Basıncı | PN 16 |

DİSKO ÇEKVALF / PASLANMAZ



| SİPARİŞ KODU | İFM-1038 |
|--------------|-----------|
| ÖLÇÜ | USD/ADET |
| DN25 | \$ 90,00 |
| DN32 | \$ 110,00 |
| DN40 | \$ 145,00 |
| DN50 | \$ 165,00 |
| DN65 | \$ 210,00 |
| DN80 | \$ 295,00 |
| DN100 | \$ 360,00 |

| TEKNİK BİLGİLER | |
|-------------------|-----------------|
| Gövde Malzemesi | Paslanmaz Çelik |
| Yay Disk Segman | Paslanmaz Çelik |
| Dizayn Basıncı | PN 40 |
| Çalışma Sıcaklığı | 300C |

DİSKO ÇEKVALF / SFERO DÖKÜM



| SİPARİŞ KODU | İFM-1039 |
|--------------|----------|
| ÖLÇÜ | USD/ADET |
| DN40 | \$ 29,00 |
| DN50 | \$ 39,00 |
| DN65 | \$ 50,00 |
| DN80 | \$ 67,00 |
| DN100 | \$ 93,00 |

| TEKNİK BİLGİLER | |
|-------------------|-----------------|
| Gövde Malzemesi | Sfero Döküm |
| Yay Segman Disk | Paslanmaz Çelik |
| Design Basıncı | PN 16 |
| Çalışma Sıcaklığı | 250C |

DİSKO ÇEKVALF / SFERO DÖKÜM



| SİPARİŞ KODU | İFM-1040 |
|--------------|-----------|
| ÖLÇÜ | USD/ADET |
| DN125 | \$ 220,00 |
| DN150 | \$ 275,00 |
| DN200 | \$ 395,00 |

| TEKNİK BİLGİLER | |
|-------------------------|-----------------|
| Gövde ve Disk Malzemesi | Sfero Döküm |
| Yay, Segman Malzemesi | Paslanmaz Çelik |
| Design Basıncı | PN 16 |
| Çalışma Sıcaklığı | 250C |

WAFER ÇALPARA ÇEKVALF



IFM-1042

IFM-1043

IFM-1044

IFM-1045

| SİPARİŞ KODU | İFM-1042 | İFM-1043 | İFM-1044 | İFM-1045 |
|-----------------|---------------|---------------|---------------|---------------|
| GÖVDE MALZEMESİ | KARBON ÇELİK | KARBON ÇELİK | AISI 304 | AISI 316 |
| KLAPE MALZEMESİ | AISI 304 | AISI 316 | AISI 304 | AISI 316 |
| ÖLÇÜ | ADET | ADET | ADET | ADET |
| DN25 | FİYAT SORUNUZ | FİYAT SORUNUZ | FİYAT SORUNUZ | FİYAT SORUNUZ |
| DN32 | FİYAT SORUNUZ | FİYAT SORUNUZ | FİYAT SORUNUZ | FİYAT SORUNUZ |
| DN40 | FİYAT SORUNUZ | FİYAT SORUNUZ | FİYAT SORUNUZ | FİYAT SORUNUZ |
| DN50 | FİYAT SORUNUZ | FİYAT SORUNUZ | FİYAT SORUNUZ | FİYAT SORUNUZ |
| DN65 | FİYAT SORUNUZ | FİYAT SORUNUZ | FİYAT SORUNUZ | FİYAT SORUNUZ |
| DN80 | FİYAT SORUNUZ | FİYAT SORUNUZ | FİYAT SORUNUZ | FİYAT SORUNUZ |
| DN100 | FİYAT SORUNUZ | FİYAT SORUNUZ | FİYAT SORUNUZ | FİYAT SORUNUZ |
| DN125 | FİYAT SORUNUZ | FİYAT SORUNUZ | FİYAT SORUNUZ | FİYAT SORUNUZ |
| DN150 | FİYAT SORUNUZ | FİYAT SORUNUZ | FİYAT SORUNUZ | FİYAT SORUNUZ |
| DN200 | FİYAT SORUNUZ | FİYAT SORUNUZ | FİYAT SORUNUZ | FİYAT SORUNUZ |
| DN250 | FİYAT SORUNUZ | FİYAT SORUNUZ | FİYAT SORUNUZ | FİYAT SORUNUZ |

TEKNİK BİLGİLER

| | |
|-------------------|-------|
| Dizayn Basıncı | PN 16 |
| Sızdırmazlık | NBR |
| Çalışma Sıcaklığı | 100C |

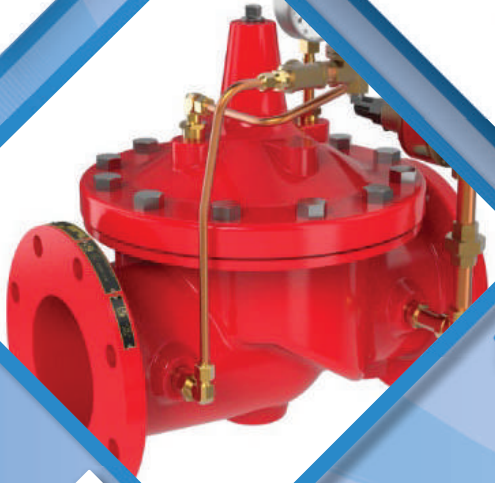

YANGIN ARMATÜRLERİ

PENDENT SPRING



UPRIGHT SPRING



SIDEWALL DUVAR TİPİ SPRING



YÜKSELEN MİLLİ VANA



RELİEF VANA



ISLAK ALARM VANA



İZLENEBİLİR KELEBEK VANA



AKIŞ ANAHTARI - FLOW SWITCH



TEST DRENAJ VANASI



İTFAİYE BAĞLANTI AĞZI



FLOW METRE



İTFAİYE BAĞLANTISI



İHTİYACINIZA ÖZEL FİYAT TEKLİFİ İSTEYİNİZ.

YER ÜSTÜ YANGIN HİDRANTI



| SİPARİŞ KODU | İFM-1029 |
|-----------------|---------------|
| ÖLÇÜ | TL/ADET |
| DN80 - 1450 mm | FİYAT SORUNUZ |
| DN80 - 1750 mm | FİYAT SORUNUZ |
| DN100 - 1450 mm | FİYAT SORUNUZ |
| DN100 - 1750 mm | FİYAT SORUNUZ |
| DN100 - 2150 mm | FİYAT SORUNUZ |

| BAĞLANTI ÇEŞİTLERİ | |
|--------------------|----------------------|
| Gövde Malzemesi | GGG-40,3 Sfero Döküm |
| Dizayn Basıncı | PN 16 |
| Gövde Malzemesi | GGG-40,3 Sfero Döküm |
| Dizayn Basıncı | PN 16 |

YANGIN KAPLIN VE YİVLİ FİTTİNGSLER

YİVLİ & DİŞLİ MEKANİK



YİVLİ DİRSEK 90° & 45°



ESNEK & SABİT KAPLİN



YİVLİT



İHTİYACINIZA ÖZEL FİYAT TEKLİFİ İSTEYİNİZ.



SEVİYE GÖSTERGELERİ

İFM1 MANYETİK SEVİYE GÖSTERGESİ



| SİPARİŞ KODU | İFM-14001 |
|--------------|---------------|
| BOY (mm) | USD/ADET |
| 300 | FİYAT SORUNUZ |
| 340 | FİYAT SORUNUZ |
| 400 | FİYAT SORUNUZ |
| 440 | FİYAT SORUNUZ |
| 500 | FİYAT SORUNUZ |
| 550 | FİYAT SORUNUZ |
| 600 | FİYAT SORUNUZ |
| 700 | FİYAT SORUNUZ |
| 750 | FİYAT SORUNUZ |
| 800 | FİYAT SORUNUZ |
| 850 | FİYAT SORUNUZ |
| 900 | FİYAT SORUNUZ |
| 1000 | FİYAT SORUNUZ |
| 1100 | FİYAT SORUNUZ |
| 1200 | FİYAT SORUNUZ |
| 1300 | FİYAT SORUNUZ |
| 1400 | FİYAT SORUNUZ |
| 1500 | FİYAT SORUNUZ |
| 1600 | FİYAT SORUNUZ |
| 1700 | FİYAT SORUNUZ |
| 1800 | FİYAT SORUNUZ |
| 1900 | FİYAT SORUNUZ |
| 2000 | FİYAT SORUNUZ |
| 2500 | FİYAT SORUNUZ |
| 3000 | FİYAT SORUNUZ |

BAĞLANTI ÇEŞİTLERİ

| | |
|------------------|--|
| Gövde Borusu | Paslanmaz Çelik (Gövde Boru Çapı Ø60,3 mm) |
| Şamandra | 316lt. Paslanmaz Çelik |
| Bağlantı Flanşlı | ST37 Karbon Çelik |
| Flap | Alüminyum / Plastik |
| Max. Basınç | 16 Bar |
| Max. Sıcaklık | 200 C° |

SEZGİ ELEMANI & PANO İÇİN AYRICA FİYAT SORUNUZ.

SEZGİ ELEMANI & PANO FİYATA DAHİL DEĞİLDİR.

SU YUMUŞATMA CİHAZI



| SİPARİŞ KODU | MODEL | KAPASİTE | MİNERAL | BAĞLANTI | TANK B. | ÖLÇÜLER | USD/ADET |
|--------------|--|-----------|--------------|----------|-----------|----------------|-----------|
| İFM-1060001 | 50010000 SC 8 BNT650T CLEANLINE YUMUŞATMA CİHAZI | 0,32 m3/h | 8 lt reçine | 1" | 8" x 17" | 30x48x72 (cm) | \$ 350,00 |
| İFM-1060002 | 01102000 CS3L CLEANLINE KOMPLE MINIBOX SU YUMUŞATMA CİHAZI | 0,32 m3/h | 8 lt reçine | 1" | 8" x 17" | 33x56x68 (cm) | \$ 450,00 |
| İFM-1060003 | 50010020 SC 30 BNT650T CLEANLINE MIDIBOX YUMUŞATMA CİHAZI | 1,2 m3/h | 30 lt reçine | 1" | 10" x 35" | 30x48x118 (cm) | \$ 500,00 |
| İFM-1060004 | 01102005 CS3L CLEANLINE MAXIBOX SU YUMUŞATMA CİHAZI | 1,2 m3/h | 30 lt reçine | 1" | 10" x 35" | 33x56x112 (cm) | \$ 600,00 |

ENDÜSTRİ
NOTLAR

Lined area for notes.

İFM Endüstri Genel Müdürlük

Halil Rifat Paşa Mah. Yüzer Havuz Sk.
Perpa Ticaret Merkezi B-Blok Kat:11 No:1569 34384
Okmeydanı / Şişli / İstanbul
T: +90 212 220 15 35

İstanbul Anadolu Yakası Bölge Müdürlüğü

Bağlarbaşı Mah. İkinci İlkokul Cad.
Maltepe / İstanbul
T: +90 541 485 01 40

Fabrika

Pelitli Mh. 4432. Sk. No:15
Gebze / Kocaeli
e-mail: info@ifmendustri.com
web: www.ifmendustri.com